

- ### Légende:
- : Limite Hauteur & Largeur / Height & Width Limit
 - : Porte Accès Salle / Theater Door Access
 - : Issue de Secour / Emergency Exit
 - : Infirmerie avec DAE / First Aid Office with AED
 - : Poste Centrale de Sécurité Incendie / Fire Department Office
 - : PC Vidéo / CCTV Office
 - : Danger Electric / Electrical Hazard
 - : Accès Camion / Truck Access
 - : Ascenseur / Lift
 - : Toilettes / Restroom
 - : Douche / Shower
 - : Catering
 - : Buanderie / Laundry
 - : Poursuite / Follow Spot
 - : Régie Baignoire / FOH
 - : Place PMR / Disabled Area
 - : Atelier / Workshopt
 - : Buvettes / Refreshment Stand
 - : Parking
 - : Sécurité Homme-Femme / Security Man-Woman
 - : Déchets & Recyclage / Trash & Recycling
 - : Autoroute / Highway

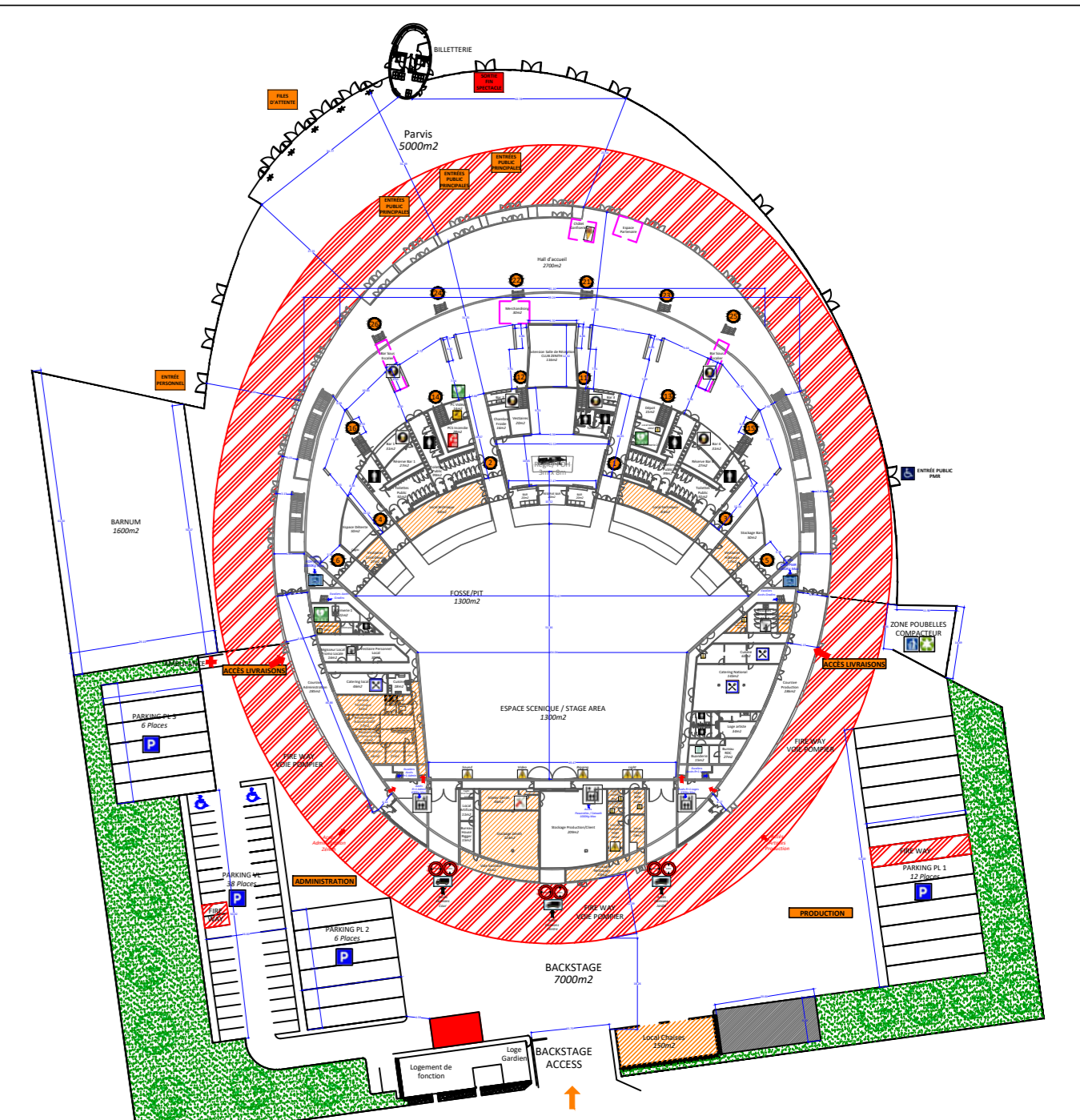

			V.M
			V.M
			V.M
			V.M
			V.M
31/7/2019	01	PUBLICATION	V.M
Date	Indice	Modifications	Dessinateur
	GÉNÉRAL		Date: 31/07/2019
SNC Zénith de Strasbourg 3, Allée du Zénith 67201 ECKOLSHEIM Tél: 03 88 10 01 00 Fax: 03 88 10 01 01 www.zenith-strasbourg.fr			Echelle: ----- AD
CÔTES			Des.: Vincent MURÉ

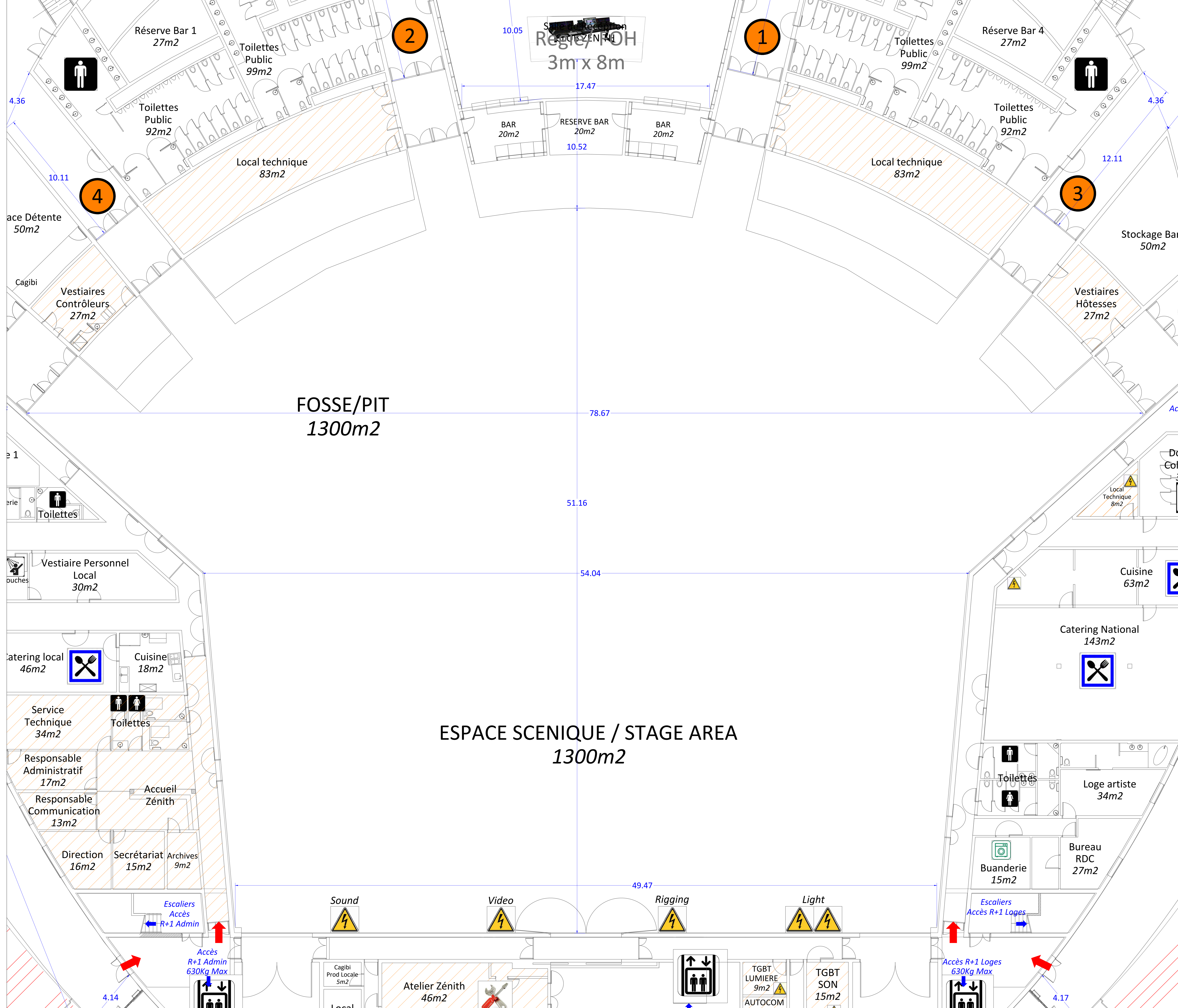

- ### Légende:
- : Limite Hauteur&Largeur / Height&Width Limit
 - : Porte Accès Salle / Theater Door Access
 - : Issue de Secour/ Emergency Exit
 - : Infirmerie avec DAE/ First Aid Office with AED
 - : Poste Centrale de Sécurité Incendie / Fire Department Office
 - : PC Vidéo / CCTV Office
 - : Danger Electric / Electrical Hazard
 - : Accès Camion / Truck Access
 - : Ascenseur / Lift
 - : Toilettes / Restroom
 - : Douche / Shower
 - : Catering
 - : Buanderie / Laundry
 - : Poursuite / Follow Spot
 - : Régie Baignoire / FOH
 - : Place PMR / Disabled Area
 - : Atelier / Workshopt
 - : Buvettes / Refreshment Stand
 - : Parking
 - : Sécurité Homme-Femme / Security Man-Woman
 - : Déchets & Recyclage / Trash & Recycling
 - : Autoroute / Highway

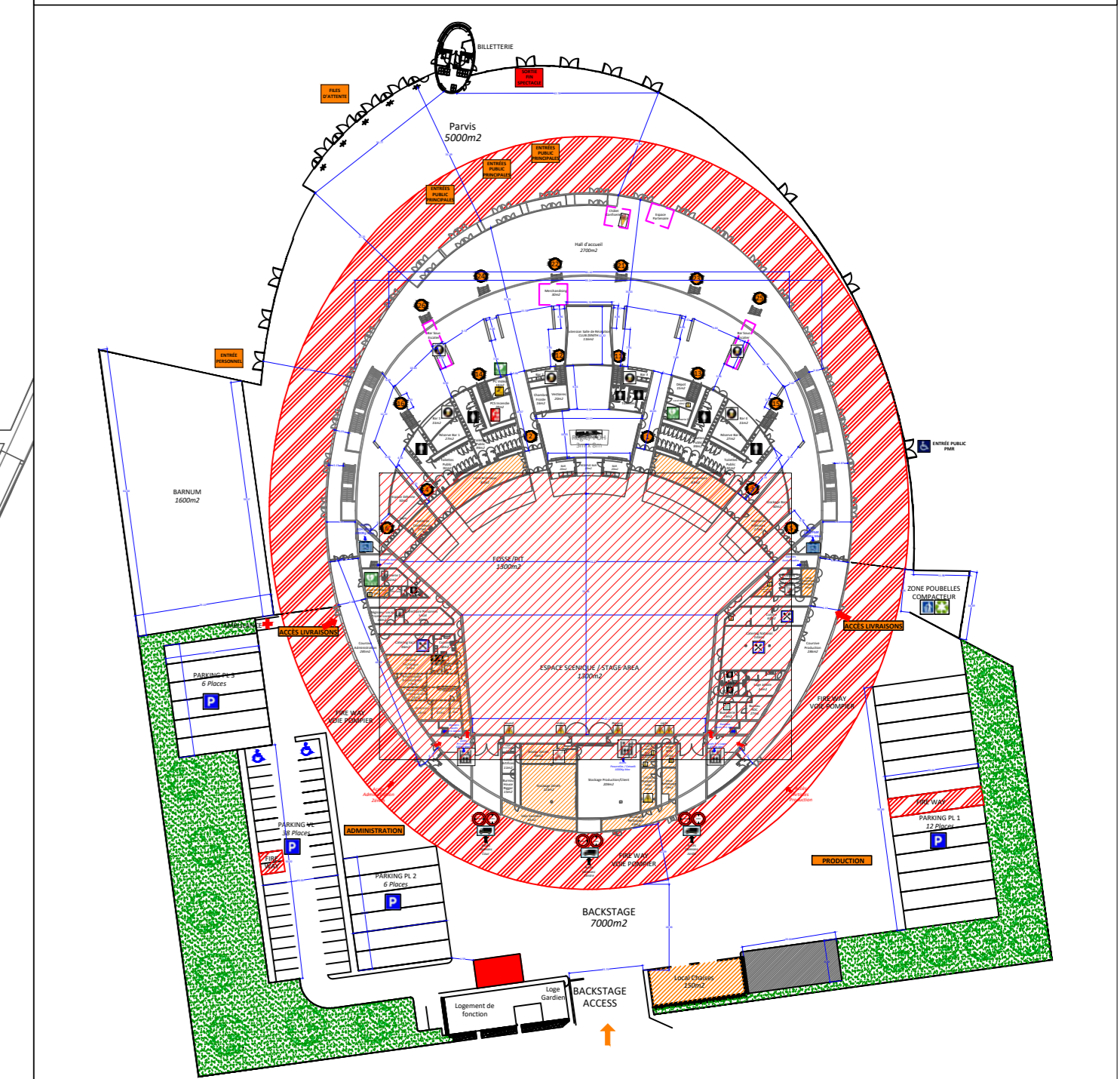

			V.M
			V.M
			V.M
			V.M
			V.M
			V.M
31/7/2019	01	PUBLICATION	V.M
Date	Indice	Modifications	Dessinateur
			Date: 31/07/2019
FOSSE CÔTES			Echelle: ----- AD
			Dess.: Vincent MURÉ

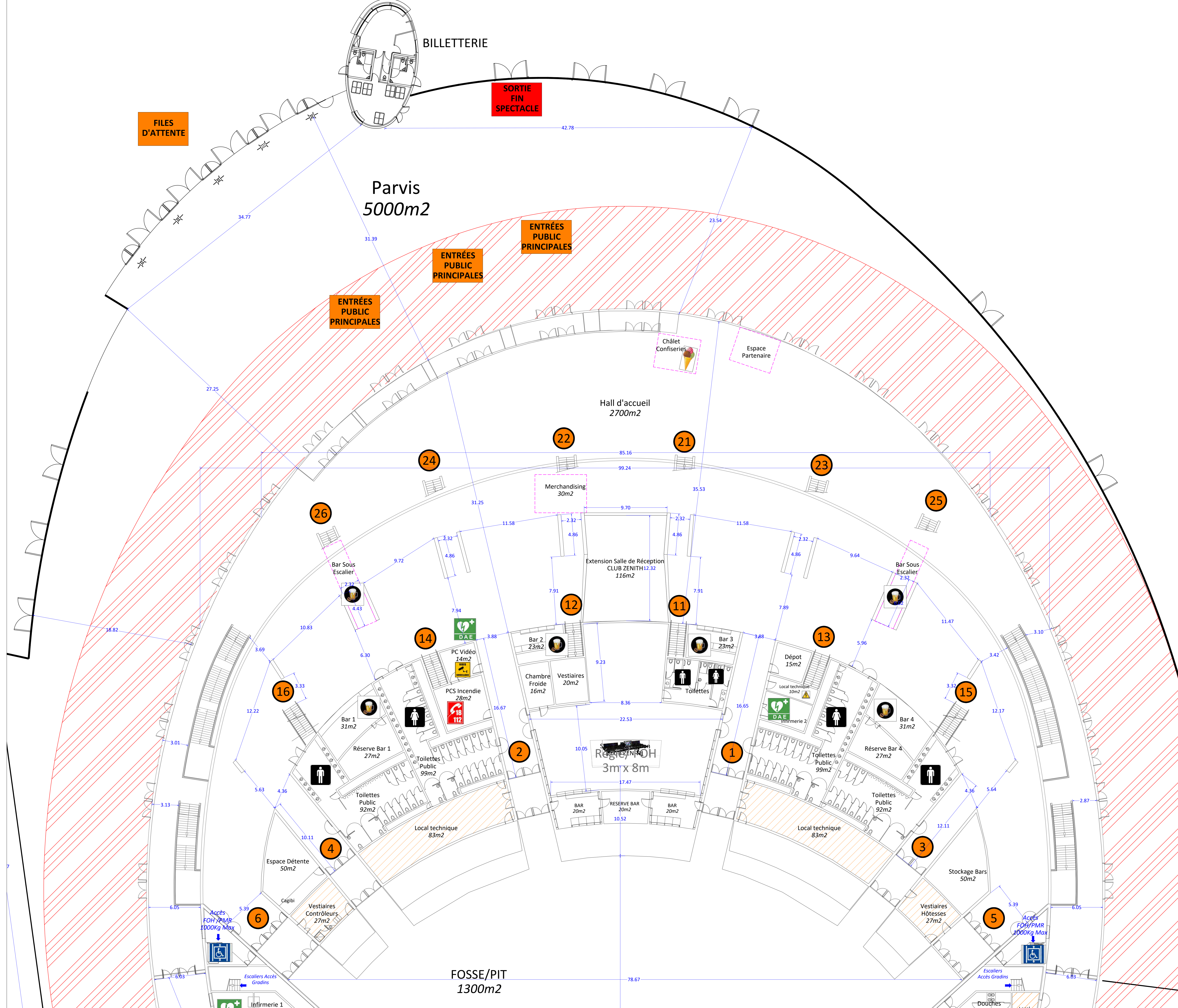

- ### Légende:
-  : Limite Hauteur&Largeur / Height&Width Limit
 -  : Porte Accès Salle / Theater Door Access
 -  : Issue de Secour/ Emergency Exit
 -  : Infirmerie avec DAE/ First Aid Office with AED
 -  : Poste Centrale de Sécurité Incendie / Fire Department Office
 -  : PC Vidéo / CCTV Office
 -  : Danger Electric / Electrical Hazard
 -  : Accès Camion / Truck Access
 -  : Ascenseur / Lift
 -  : Toilettes / Restroom
 -  : Douche / Shower
 -  : Catering
 -  : Buanderie / Laundry
 -  : Poursuite / Follow Spot
 -  : Régie Baignoire / FOH
 -  : Place PMR / Disabled Area
 -  : Atelier / Workshopt
 -  : Buvettes / Refreshment Stand
 -  : Parking
 -  : Sécurité Homme-Femme / Security Man-Woman
 -  : Déchets & Recyclage / Trash & Recycling
 -  : Autoroute / Highway

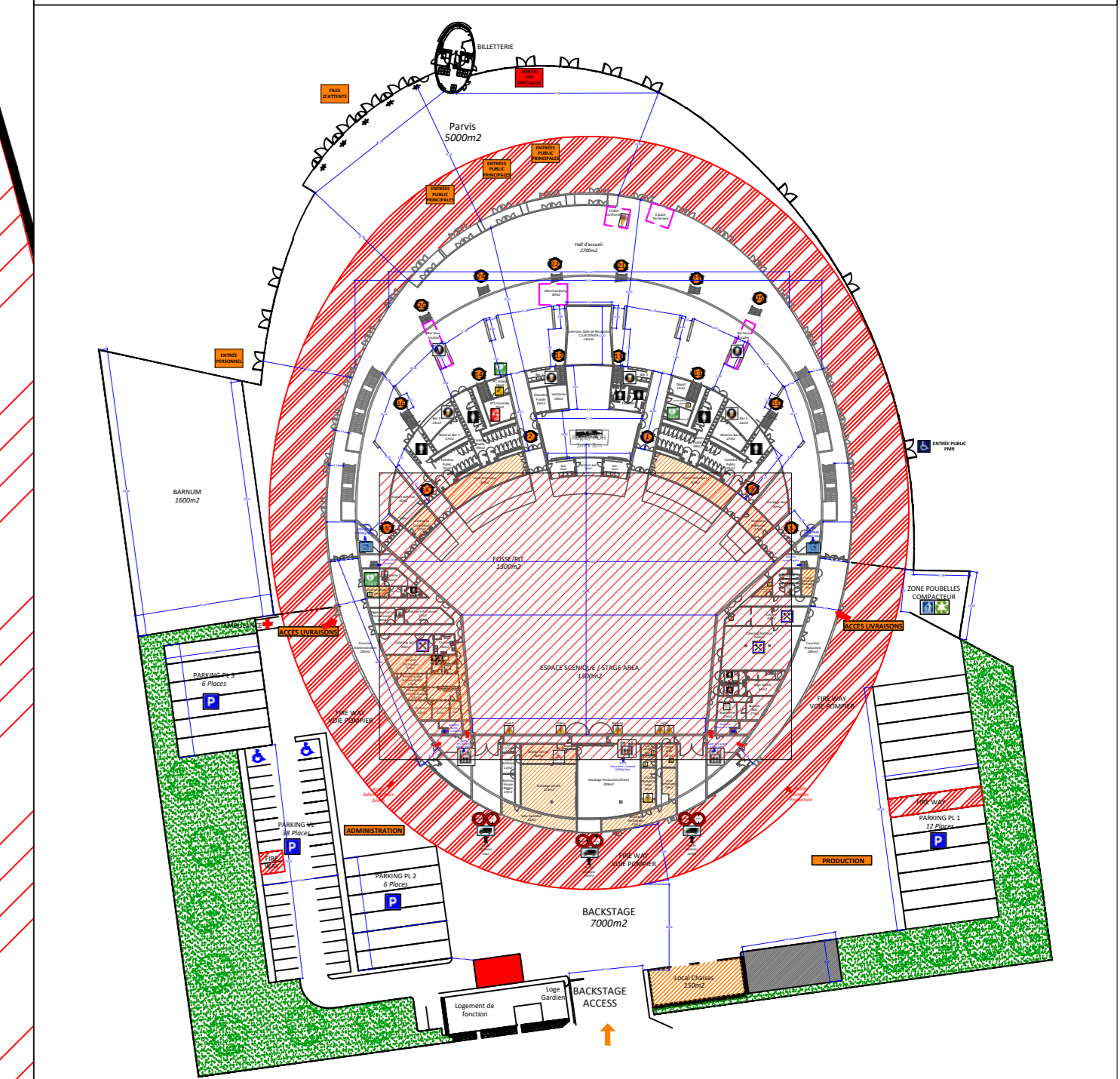

			V.M
			V.M
			V.M
			V.M
			V.M
31/7/2019	01	PUBLICATION	V.M
Date	Indice	Modifications	Dessinateur
	PARVIS ET HALL		Date: 31/07/2019
SNC Zénith de Strasbourg 1, Allée du Zénith 67201 ECKOLSHEIM Tél: 03 88 10 01 11 Fax: 03 88 10 01 15 www.zenith-strasbourg.com			Echelle: ----- AD
CÔTES			Dess.: Vincent MURÉ
<small>N.B. Copier/Collé par contrat de vente réservé au groupe SFR/S. Le usage de cette notice est limité à des fins d'exemple. Aucun engagement technique n'est donné. Révisé au cas échéant.</small>			

Légende:

- : Limite Hauteur&Largeur / Height&Width Limit
- : Porte Accès Salle / Theater Door Access
- : Issue de Secour/ Emergency Exit
- : Infirmerie avec DAE/ First Aid Office with AED
- : Poste Centrale de Sécurité Incendie / Fire Department Office
- : PC Vidéo / CCTV Office
- : Danger Electric / Electrical Hazard
- : Accès Camion / Truck Access
- : Ascenseur / Lift
- : Toilettes / Restroom
- : Douche / Shower
- : Catering
- : Buanderie / Laundry
- : Poursuite / Follow Spot
- : Régie Baignoire / FOH
- : Place PMR / Disabled Area
- : Atelier / Workshopt
- : Buvettes / Refreshment Stand
- : Parking
- : Sécurité Homme-Femme / Security Man-Woman
- : Déchets & Recyclage / Trash & Recycling
- : Autoroute / Highway

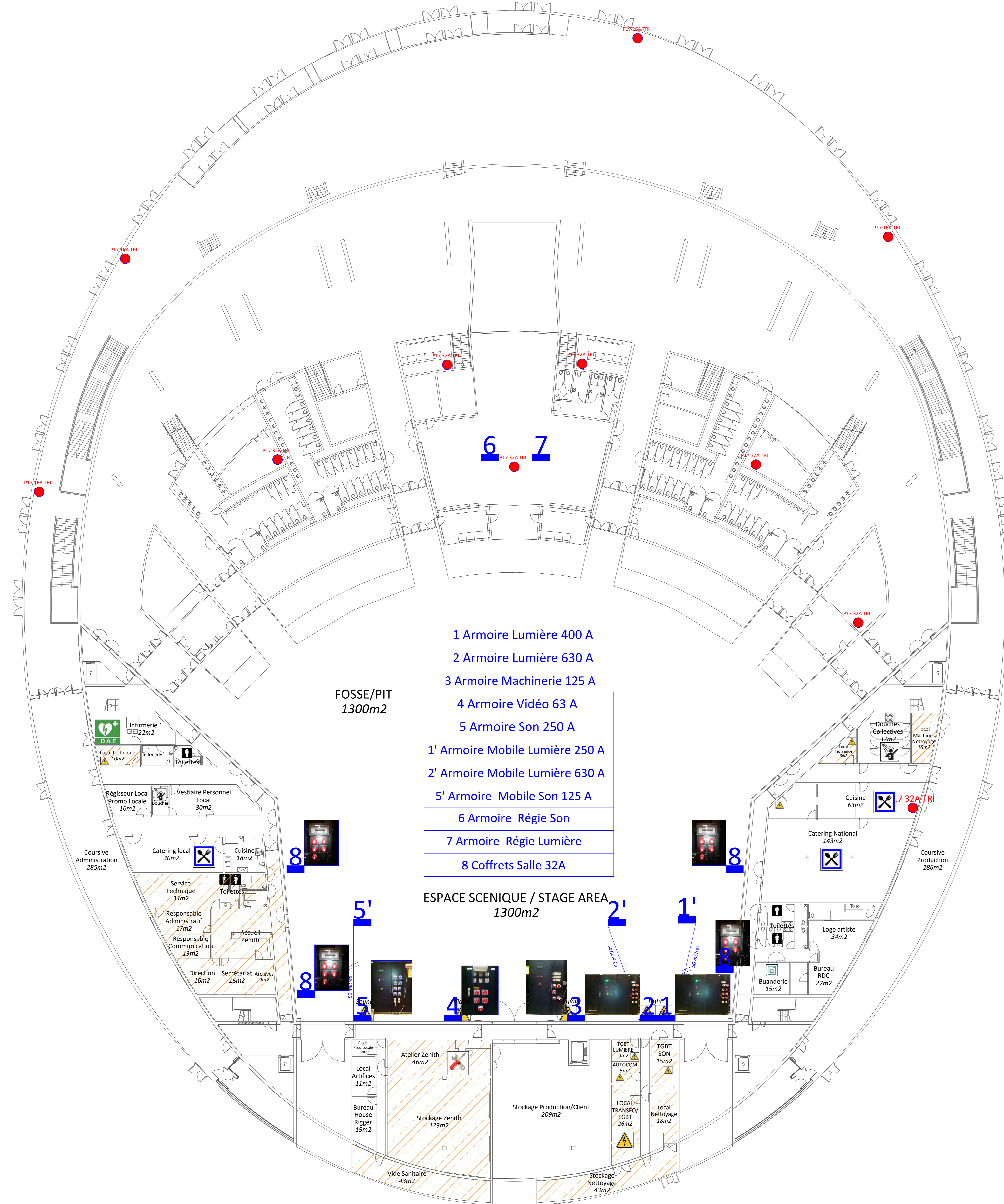

- 1 Armoire Lumière 400 A
- 2 Armoire Lumière 630 A
- 3 Armoire Machinerie 125 A
- 4 Armoire Vidéo 63 A
- 5 Armoire Son 250 A
- 1' Armoire Mobile Lumière 250 A
- 2' Armoire Mobile Lumière 630 A
- 5' Armoire Mobile Son 125 A
- 6 Armoire Régie Son
- 7 Armoire Régie Lumière
- 8 Coffrets Salle 32A

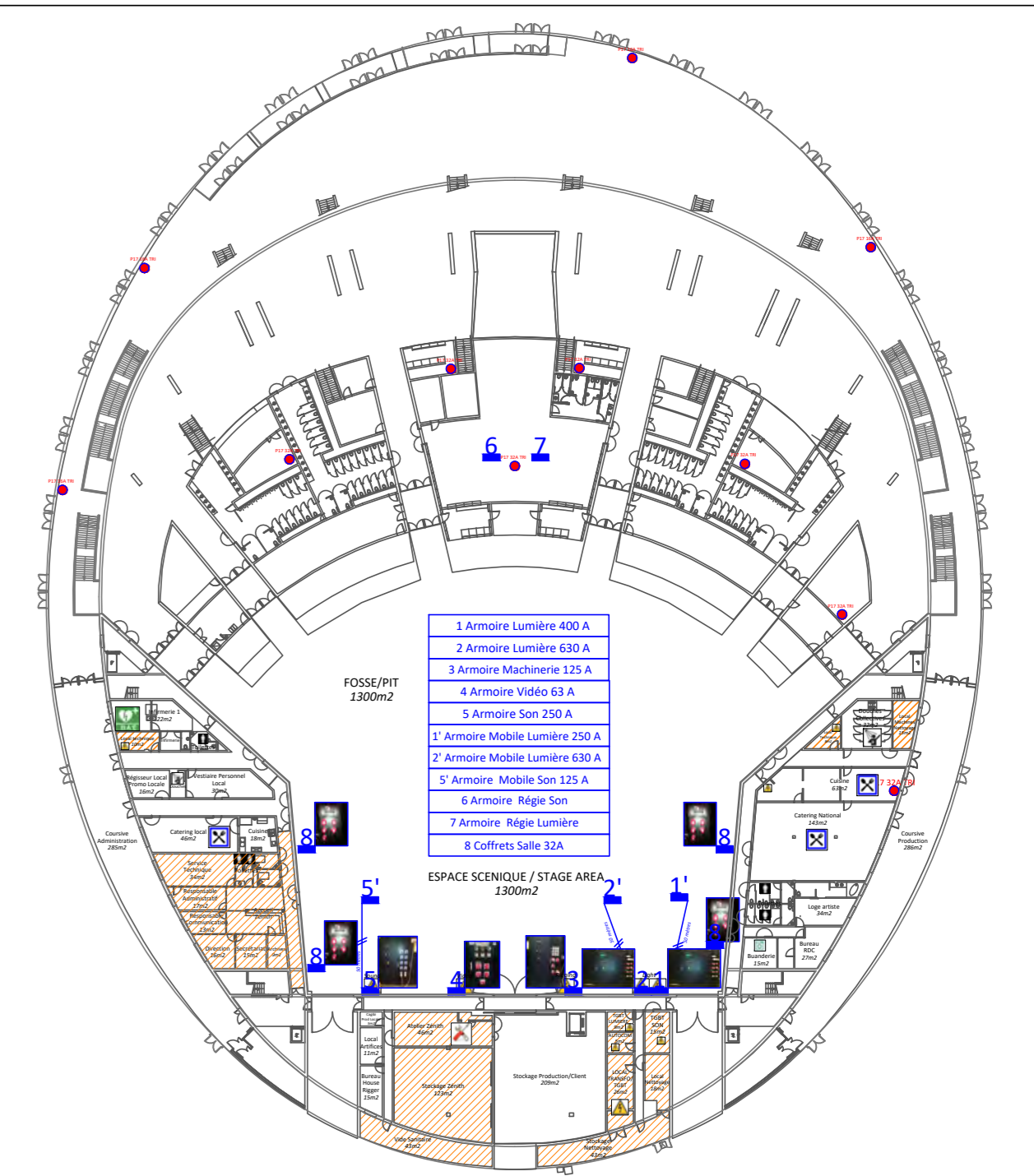

				V.M
				V.M
				V.M
				V.M
				V.M
				V.M
31/7/2019	01	PUBLICATION		V.M
Date	Indice	Modifications		Dessinateur
DISTRIBUTION ÉLECTRIQUE				Date: 31/07/2019
SNC Zénith de Strasbourg 1, Allée du Zénith 67201 ECKOLSHEIM Tél: 03 88 10 01 00 Fax: 03 88 10 01 01 www.zenith-strasbourg.fr				Echelle: ----- AD
REZ-DE-CHAUSSÉE				Dess.: Vincent MURÉ

N.B. Ce plan a été préparé en vertu de la loi n° 85-1072 du 12/11/85 relative à l'accès des personnes handicapées aux lieux de culture, de spectacle, de sport, de loisir, de jeunesse et de formation.

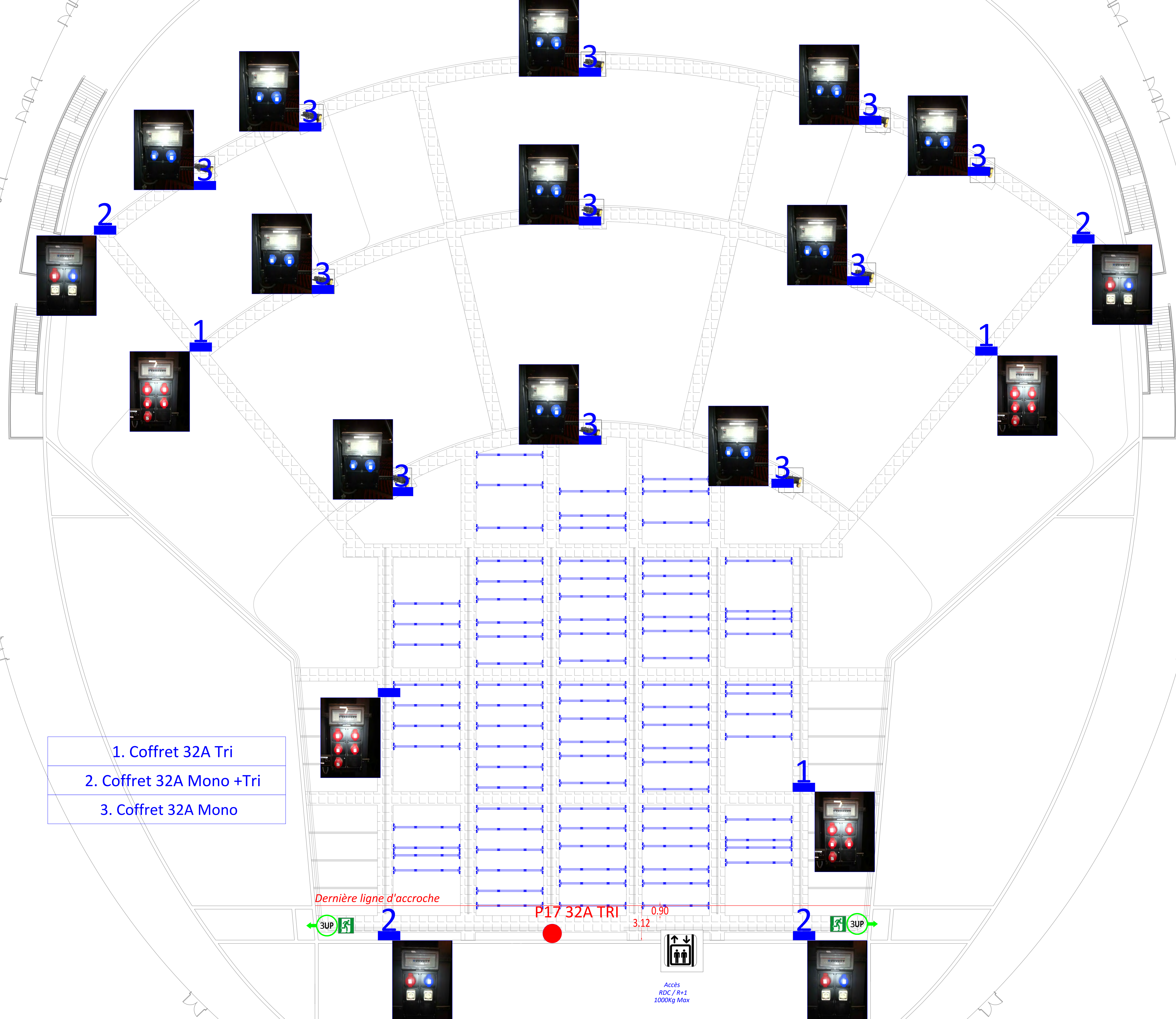

- 1. Coffret 32A Tri
- 2. Coffret 32A Mono +Tri
- 3. Coffret 32A Mono

- ### Légende:
- : Limite Hauteur&Largeur / Height&Width Limit
 - : Porte Accès Salle / Theater Door Access
 - : Issue de Secour/ Emergency Exit
 - : Infirmerie avec DAE/ First Aid Office with AED
 - : Poste Centrale de Sécurité Incendie / Fire Department Office
 - : PC Vidéo / CCTV Office
 - : Danger Electric / Electrical Hazard
 - : Accès Camion / Truck Access
 - : Ascenseur / Lift
 - : Toilettes / Restroom
 - : Douche / Shower
 - : Catering
 - : Buanderie / Laundry
 - : Poursuite / Follow Spot
 - : Régie Baignoire / FOH
 - : Place PMR / Disabled Area
 - : Atelier / Workshopt
 - : Buvettes / Refreshment Stand
 - : Parking
 - : Sécurité Homme-Femme / Security Man-Woman
 - : Déchets & Recyclage / Trash & Recycling
 - : Autoroute / Highway

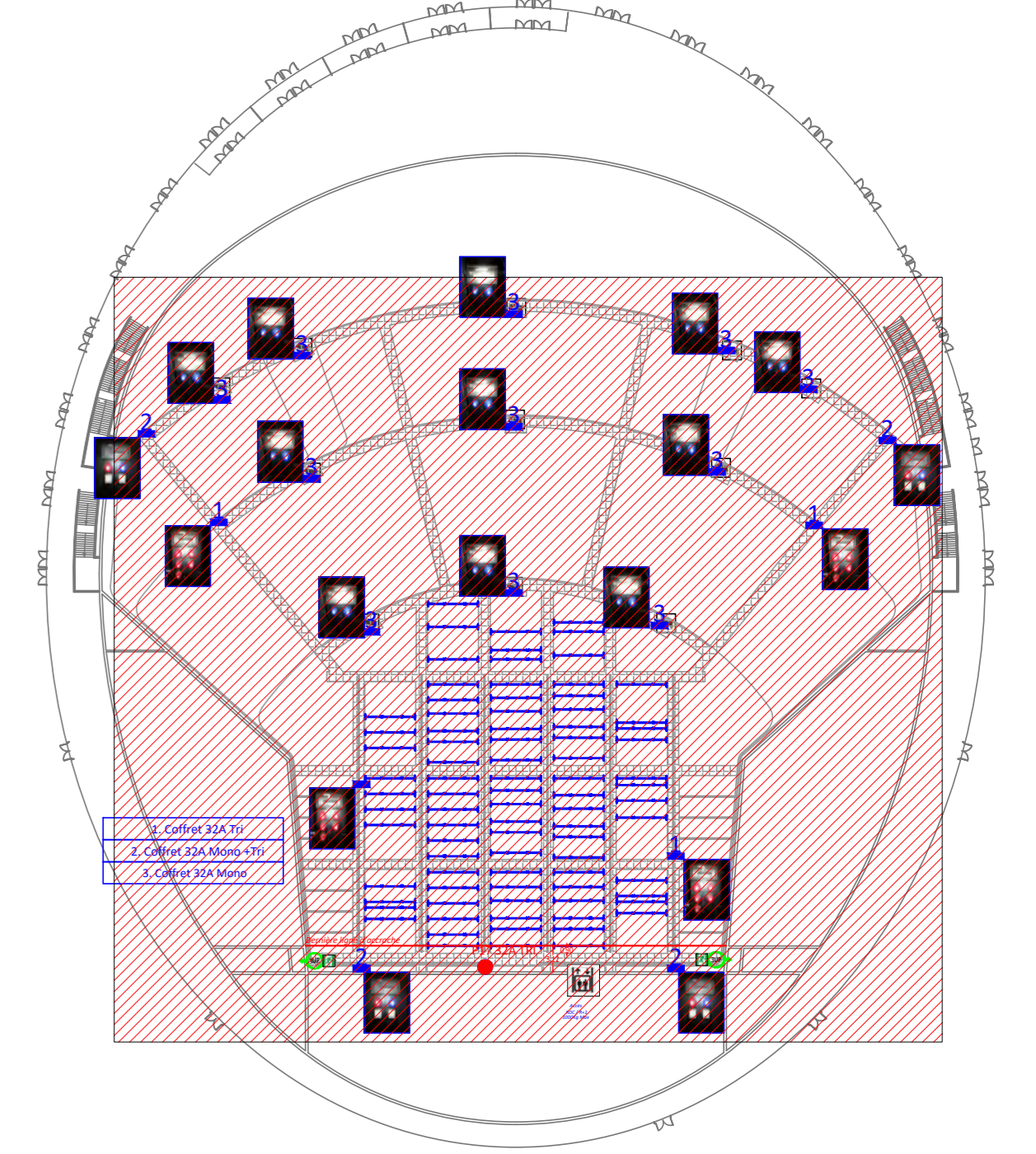

			V.M
			V.M
			V.M
			V.M
			V.M
31/7/2019	01	PUBLICATION	V.M
Date	Indice	Modifications	Dessinateur
DISTRIBUTION ÉLECTRIQUE PASSERELLES 4ème Étage			Date: 31/07/2019 Echelle: ----- AD Dess.: Vincent MURE

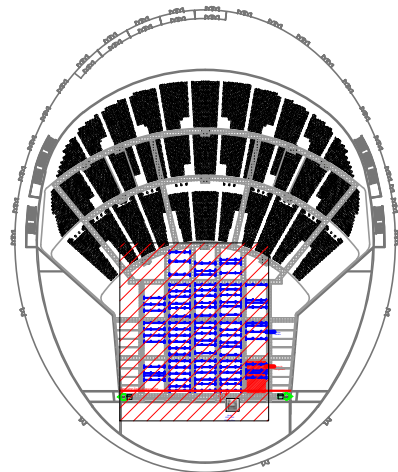
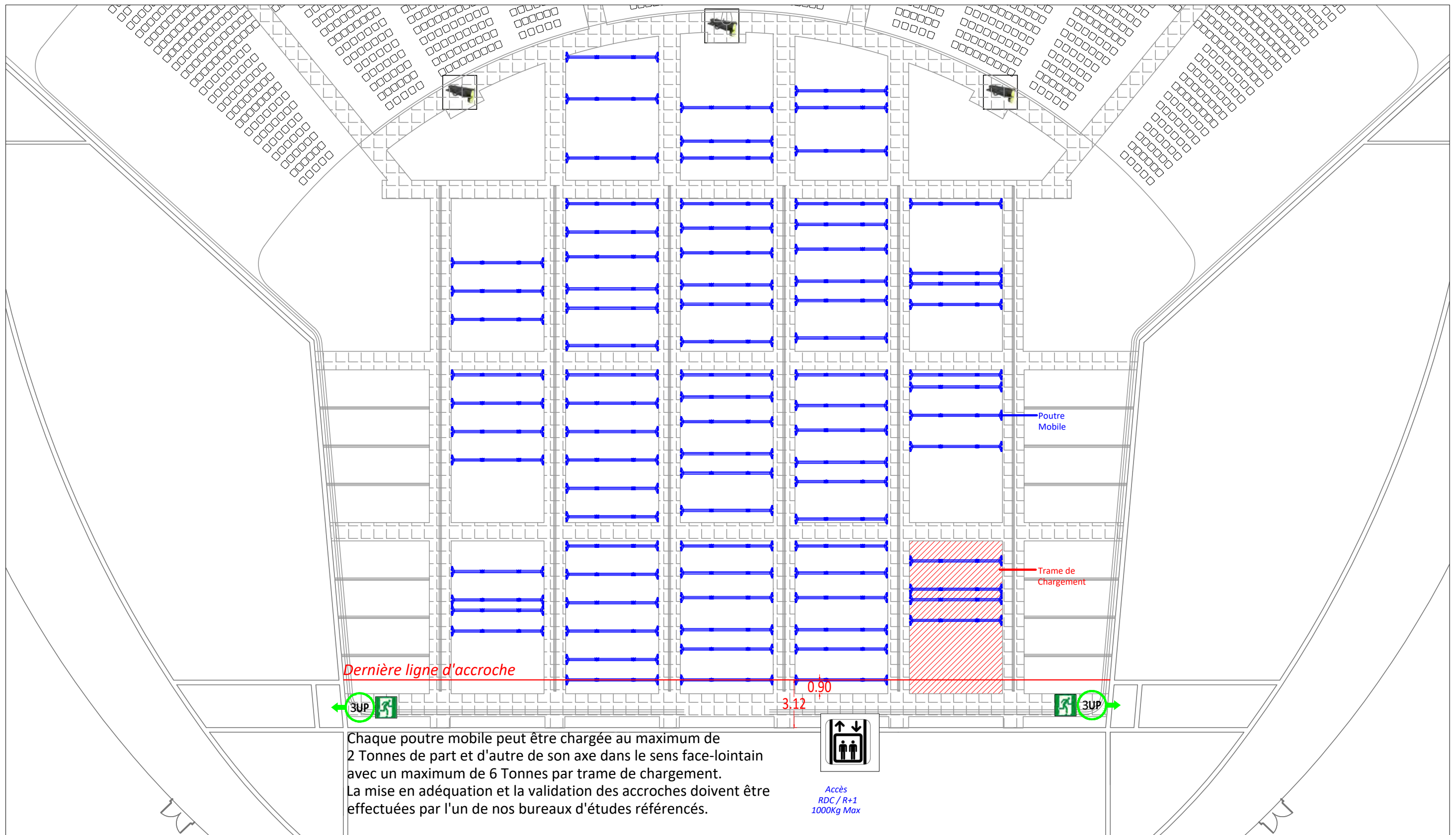

31/07/2019	01	PUBLICATION	V.M
Date	Indice	Modifications	Dessinateur
<p>SNC Zénith de Strasbourg 1, Allée du Zénith 67201 ECKBOLSHEIM Tél. 03 88 10 50 50 Fax 03 88 10 50 51 info@zenith-strasbourg.fr</p>		<h1>GRILL TECHNIQUE</h1> <h2>PASSERELLES 4ème Étage</h2>	Date: 31/07/2019
			Echelle: ----- A3
			Dess.: Vincent MURE
<p>N.B: Ce plan n'est pas contractuel et reste la propriété du groupe S-PASS. La jauge décrite est donnée à titre d'exemple. Aussi vos exigences techniques (cadre de scène, régie au sol,...) sont amenées à la modifier.</p>			